VISIT…

LANZAROTE Caliente.COM

ANGEL

Testo e Musica di Matteo Di Franco

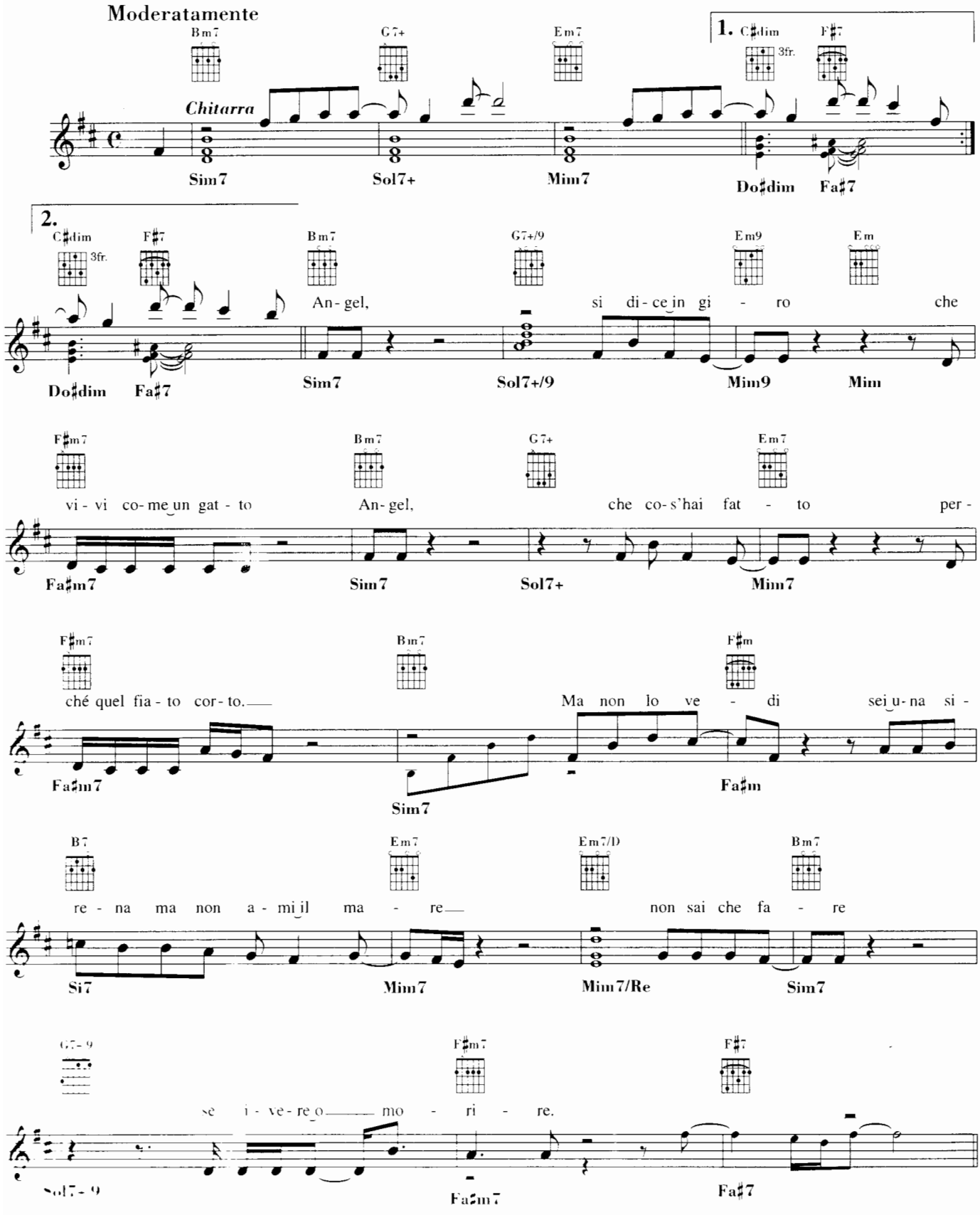

© 2000 by LUNAPIENA Edizioni Musicali s.r.l. - Milano - Edizioni CURCI s.r.l. - Milano
Proprietà per l'Italia: LUNAPIENA Edizioni Musicali s.r.l. - Via Bianchi Maria 37 - 20122 Milano - Edizioni CURCI s.r.l. - Galleria del Corso 4 - 20122 Milano
Tutti i diritti riservati - All rights reserved - Droits réservés - Alle Rechte vorbehalten - Todos los derechos reservados

Bm7 G7+ Em7 F♯m7

An-gel, lui se n'è an-da - to e il tem-po si è fer-ma - to
An-gel, co - me nes - su - na più chia-ra del-la lu - na

Sim7 Sol7+ Mim7 Fa♯m7

Bm7 G7+ Em7

An - gel, non hai ca - pi - to che il
An - gel, ne - gli oc - chi scu - ri sol -

Sim7 Sol7+ Mim7

F♯m7 Bm7 F♯m7

gio - co e - ra fi - ni - to. Tu che e - ri stel - la a - des - so
tan - to sguar - di du - ri. Io qui per ca - so ma for-se un

Fa♯m7 Sim7 Fa♯m7

B7 Em7 Em7/D Bm7

ro - sa sen - za spi - ne tu non far - ti ma - le
an - ge - lo ha guar - da - to giù e que - sta not - te

Si7 Mim7 Mim7/Re Sim7

G7+/9 F♯m7 F♯7

non spe - gner - ti nel blu. Ba - sta
quel - l'an - ge - lo sei tu.

Chitarra

Sol7+/9 Fa♯m7 Fa♯7

Bm G7+ Em7

po - co, per ri - co - min - cia - re ba - sta po - co, la

Sim Sol7+ Mim7

F♯4 F♯ Bm G7+

mu - si - ca del ma - re ba - sta po - co. ma è im - por - tan - te quel mi -

Fa♯4 Fa♯ Sim Sol7+

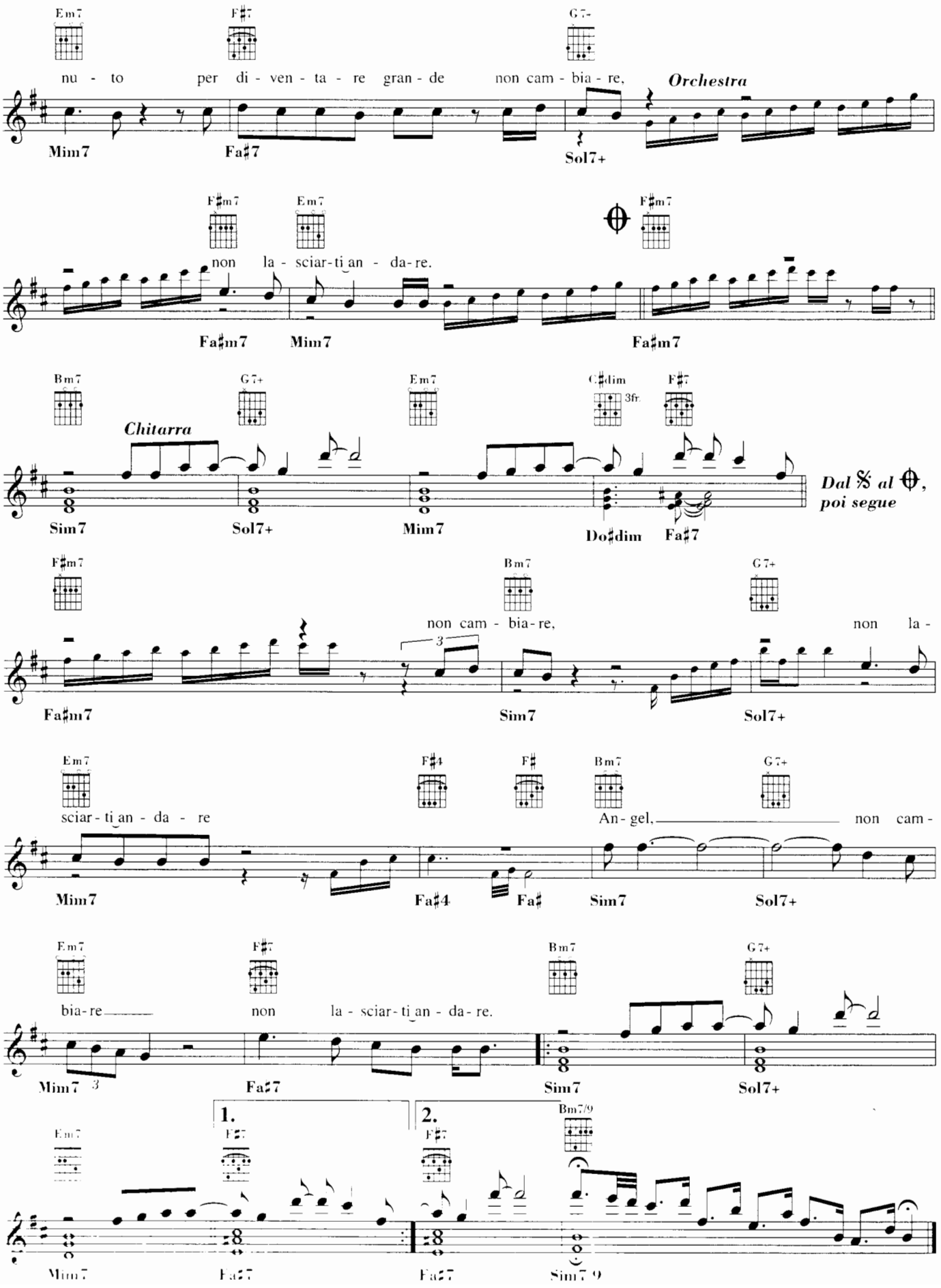
Em7 F#7 G7+
nu - to per di - ven - ta - re gran - de non cam - bia - re,
Orchestra
Mim7 Fa#7 Sol7+
F#m7 Em7 F#m7
non la - sciar-ti an - da-re.
Fa#m7 Mim7 Fa#m7
Bm7 G7+ Em7 C#dim F#7
3fr
Chitarra
Sim7 Sol7+ Mim7 Do#dim Fa#7
Dal 𝄋 al ⊕, poi segue
F#m7 Bm7 G7+
non cam - bia-re, non la -
Fa#m7 Sim7 Sol7+
Em7 F#4 F# Bm7 G7+
sciar - ti an - da - re An - gel, non cam -
Mim7 Fa#4 Fa# Sim7 Sol7+
Em7 F#7 Bm7 G7+
bia-re non la - sciar-ti an - da-re.
Mim7 Fa#7 Sim7 Sol7+
1. 2.
Em7 F#7 F#7 Bm7/9
Mim7 Fa#7 Fa#7 Sim7/9